1000.d.05/23.bd

WIR BIETEN:

- Attraktive Arbeitsbedingungen und gute Perspektiven für ein erfülltes Berufsleben
- Eine abwechslungsreiche und interessante Tätigkeit
- Eine Entlohnung nach dem Tarifvertrag der IG-Metall (inkl. Urlaubs- und Weihnachtsgeld)
- Weitreichende Sozialleistungen (z.B. Betriebliche Altersvorsorge)
- Arbeit in einem motivierten und jungen Team
- Möglichkeit einer Ausbildungsverkürzung – bei entsprechenden Leistungen
- Übernahme nach bestandener Abschlussprüfung
- Regelmäßige Mitarbeiterveranstaltungen für ein positives Betriebsklima

WIR HABEN DEIN INTERESSE GEWECKT?

Dann überzeuge uns mit deiner aussagekräftigen Bewerbung. In deiner Bewerbung wären für uns folgende Unterlagen interessant:

- Zeugnisse
- Praktikumsberichte
- Lebenslauf
- Referenzen

KONTAKT

WIELAND Edelmetalle GmbH
Personalabteilung
Schwenninger Str. 13, 75179 Pforzheim
Fon: +497231/1393-0
E-Mail: info@wieland-edelmetalle.de
www.wieland-edelmetalle.de

AUSBILDUNGSBERUF

MASCHINEN- UND ANLAGENFÜHRER (M/W/D)

Als Maschinen- und Anlagenführer bist du für die Umrüstung und Bedienung der Anlagen mitverantwortlich. Durch die hohe Fertigungstiefe von WIELAND hast du die Möglichkeit, eine Vielzahl interessanter Anlagen kennen zu lernen. Du bist am Produktionsprozess beteiligt, indem du die Anlagen bedienst, sie wartest und inspizierst. Zusätzlich überwachst du den Warenfluss während der Produktion. Dein Interesse für Naturwissenschaften und Technik sind wichtige Voraussetzungen für diese Ausbildung.

REGELAUSBILDUNGSZEIT

- 2 Jahre
- Berufliche Schulen Bretten

DAS SOLLTEST DU MITBRINGEN:

- Guten Hauptschulabschluss oder Mittlere Reife

DARIN WIRST DU AUSGEBILDET:

- Bedienung unterschiedlicher Maschinen
- Abarbeitung von Kundenaufträgen in der Produktion
- Ausüben von Wartungs- und Inspektionsaufgaben an den Maschinen

AUSBILDUNGSBERUF

KAUFMANN FÜR IT-SYSTEM-MANAGEMENT (M/W/D)

Als Kaufmann für IT-System-Management berätst du die Mitarbeiter der Firma WIELAND Edelmetalle, wenn es zum Beispiel darum geht ein neues Netzwerk aufzubauen, ein Datenbanksystem zu installieren oder ein neues Computersystem anzuschaffen. Außerdem lernst du den Umgang mit dem betriebsinternen ERP-Programm. Du analysierst den Betreuungsbedarf Deiner Kollegen und findest für sie die passende Lösung. Du lernst einen IT-Arbeitsplatz zu konfigurieren und zu testen und dabei die Bestimmungen und die betrieblichen Vorgaben zum Datenschutz, zur IT-Sicherheit und zur Qualitätssicherung einzuhalten.

REGELAUSBILDUNGSZEIT

- 3 Jahre
- Fritz-Erler-Schule Pforzheim

DAS SOLLTEST DU MITBRINGEN:

- Gute Mittlere Reife, BK I / II oder Abitur

DARIN WIRST DU AUSGEBILDET:

- Hard- und Software installieren und in Betrieb nehmen
- Beschaffung von Hard- und Software
- Webseite programmieren
- Maßnahmen zur IT-Sicherheit und zum Datenschutz

AUSBILDUNG BEI WIELAND EDELMETALLE

... UND DEINE ZUKUNFT WIRD GLÄNZEND.

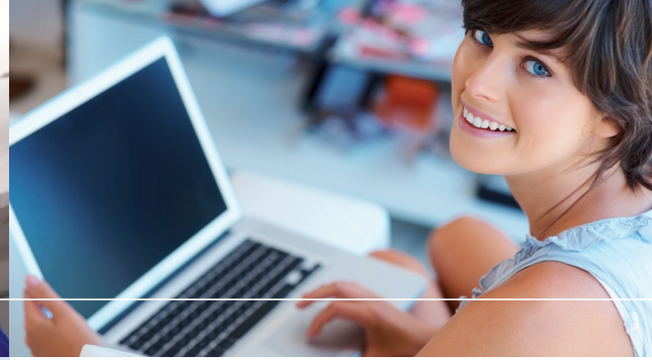

WIELAND EDELMETALLE STELLT SICH VOR

Der Name WIELAND Edelmetalle steht seit der Gründung des Unternehmens im Jahre 1871 durch Dr. Theodor Wieland für Tradition und Innovation, Qualitätsprodukte sowie Kundenorientierung.

Mit mehr als 150 Mitarbeitern, technischer Kompetenz und mittelständischer Beweglichkeit sind wir heute ein leistungsstarkes Unternehmen mit Produkten und Dienstleistungen auf den Gebieten der Recycling- und Edelmetalltechnologie. Eingebettet in die international erfolgreiche SAXONIA-Gruppe sind wir seit 2010 ein wesentlicher Teil eines führenden europäischen Anbieters für Edelmetallrecycling und Verarbeitung.

Die Schwerpunkte unseres Unternehmens sind hochwertige Edelmetall- und Spezial-Legierungen unter anderem für die Dental- und Medizintechnik, Edelmetallhalbzeug für technische und dekorative Anwendungen, Hartlote und Galvanobäder, sowie Edelmetallpräparate für die Galvanotechnik und die chemische Industrie. Neben der Herstellung von edelmetallhaltigen Produkten stellt auch das Recycling von edelmetallhaltigen Reststoffen bereits seit der Gründung des Unternehmens eine Kernkompetenz von WIELAND Edelmetalle dar.

AUSBILDUNGSBERUF

CHEMIELABORANT (M/W/D)

Zu deinem Aufgabenfeld gehört es, verschiedene anorganische und organische Präparate herzustellen sowie Kundenscheidungen auszuarbeiten. Das Analysieren verschiedener Proben und das Auswerten der Messergebnisse fällt ebenfalls in deinen Aufgabenbereich. Für eine umweltgerechte Entsorgung von Abfallstoffen und edelmetallfreien Lösungen wirst du als Chemielaborant/in bei WIELAND Edelmetalle eingesetzt.

Du hast Interesse an naturwissenschaftlichen Vorgängen? Verantwortungsbewusstsein und Teamfähigkeit zählen zu deinen Stärken? Anspruchsvolle Aufgaben möchtest du selbstständig und präzise ausführen? Dann bist du bei uns genau richtig!

REGELAUSBILDUNGSZEIT

- 3,5 Jahre
- Carl-Engler-Schule Karlsruhe

DAS SOLLTEST DU MITBRINGEN:

- Mittlere Reife

DARIN WIRST DU AUSGEBILDET:

- Vorbereiten, Durchführen und Auswerten chemischer Laboruntersuchungen
- Raffination von Edelmetallen
- Herstellung verschiedener Edelmetallpräparaten
- Abwasservorbehandlung

AUSBILDUNGSBERUF

VERFAHRENSTECHNOLOGE METALL (M/W/D)

Als Verfahrensmechaniker/in in der Hütten- und Halbzeug Industrie bist du für die Bearbeitung von Halbzeugen aller Art mitverantwortlich. Bei WIELAND Edelmetalle wirst du mit Metallen wie Gold, Platin oder Palladium zu tun haben.

Durch das Bedienen von unseren Maschinen, wie z. B. Walzen und Pressen wirst du komplett in den Produktionsprozess integriert und bei der Bearbeitung von Kundenaufträgen mitwirken.

Interesse an Naturwissenschaft, technisches Verständnis und gute körperliche Fitness sind wichtige Eigenschaften, die du mitbringen solltest.

REGELAUSBILDUNGSZEIT

- 3,5 Jahre
- Heinrich-Wieland-Schule Pforzheim

DAS SOLLTEST DU MITBRINGEN:

- Mittlere Reife oder Hauptschulabschluss

DARIN WIRST DU AUSGEBILDET:

- Bearbeiten von Metallen unterschiedlichster Art durch verschiedene Umformprozesse
- Bedienen von unterschiedlichen Maschinen
- Ausüben von Instandhaltungs- und Kontrollaufgaben an den Produktionsanlagen

AUSBILDUNGSBERUF

INDUSTRIEKAUFMANN (M/W/D)

Industriekaufleute werden überall dort eingesetzt, wo kaufmännisches Wissen benötigt wird. Bei WIELAND Edelmetalle wirst du alle relevanten Abteilungen während der Dauer deiner Ausbildung durchlaufen.

Wir bereiten dich optimal auf dein späteres Berufsleben als Kaufmann/-frau vor. Dazu zählt nicht nur die Mitarbeit in Abteilungen wie dem Finanzwesen, dem Einkauf und dem Vertrieb, sondern du wirst auch in unterschiedlichsten Prozesse mit integriert und kannst aktiv an der Zukunft von WIELAND Edelmetalle mitwirken.

Wir setzten einen hohen Grad an Selbständigkeit, Teamfähigkeit und Verantwortungsbewusstsein voraus.

REGELAUSBILDUNGSZEIT

- 3 Jahre
- Fritz-Erler-Schule Pforzheim

DAS SOLLTEST DU MITBRINGEN:

- Gute Mittlere Reife, BK I / II oder Abitur

DARIN WIRST DU AUSGEBILDET:

- Vertrieb, Finanzwesen, Einkauf etc.
- Buchhalterische Tätigkeiten
- Alle weiteren kaufmännischen Inhalte